



Ville de
Saint-Tropez

Comités de Quartiers



Comité ¹ de Quartier ¹ vieille ville

macbeth1415

22 mars 2016

> *votre quartier*

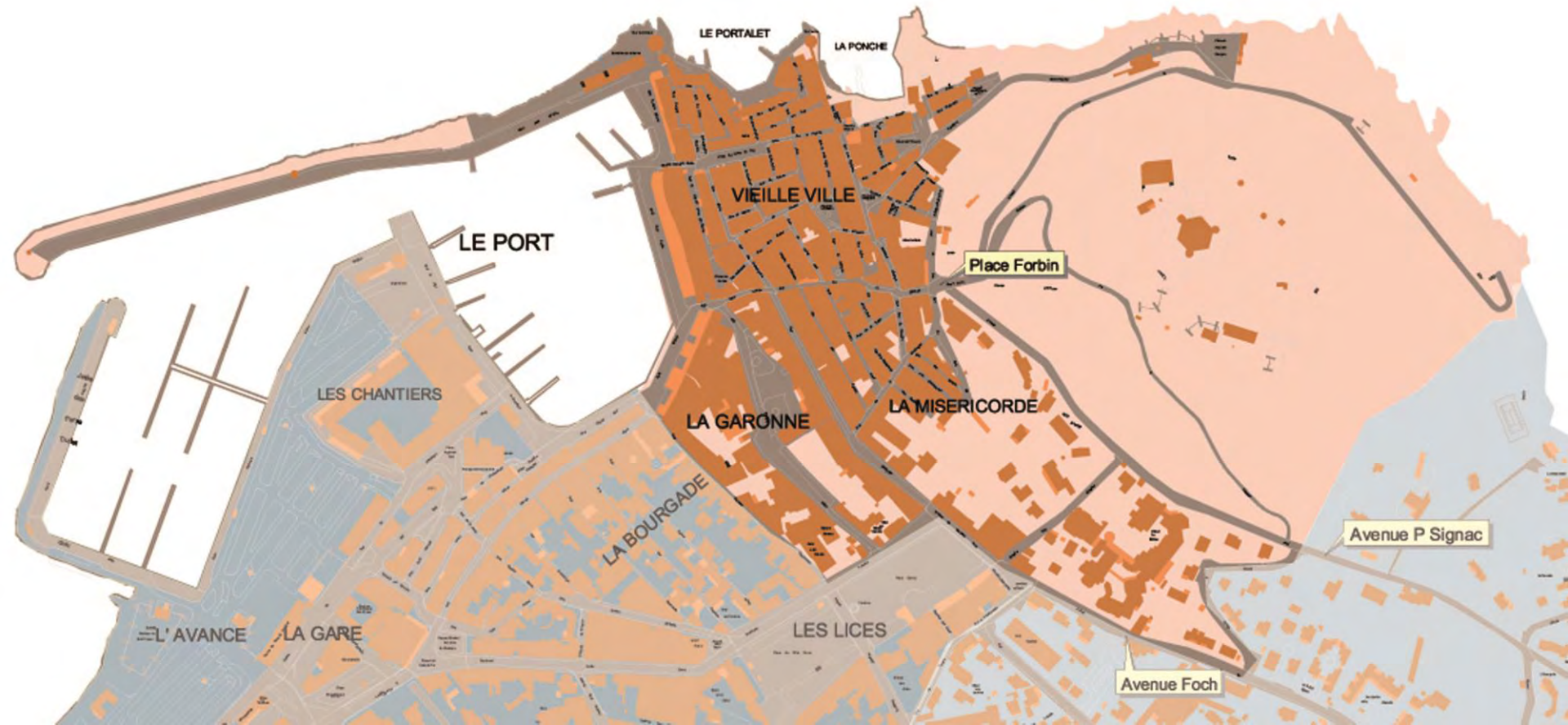

> *représentants*

Présidente : Evelyne SERDJENIAN

Suppléante : Jeanine SERRA

Coprésidente : Monique SERRATI

Suppléant : Paul REYNET

> *Réponses à vos requêtes*

➤ **Lavoir de la Citadelle : entretien des espaces verts**





... et réparation du grillage



> *Réponses à vos requêtes*

➤ **Chemin des Graniers : entretien de la végétation**



> *Réponses à vos requêtes*

Quai de la Pesquière : installation d'une corbeille à papier +
rue de la Fontanette + réfection des joints du banc (réunion
sur site le 23 février 2016)





> *Réponses à vos requêtes*

- **Rue de l'Ormeau** : trous rebouchés
- **Place Forbin** : nettoyage des débris suite à l'incendie d'un véhicule
- **Sécurité** : mise en service du « numéro SNACK » + renforts de police le week-end + prochaine installation d'une caméra rue de la Citadelle

> *Réponses à vos requêtes*

➤ **Vieille Ville** : flammage de certaines rues : 9.000 €



> *Travaux réalisés*

Rue Gambetta : remplacement d'une partie du réseau d'assainissement : 65.000 €

Cimetière : mise en sécurité du muret côté mer : 10.000 €



> *Travaux réalisés*

- **Immeuble Gambetta :**
création d'un accès PMR : 7.500 €



- **Rue des Féniers :** renouvellement du réseau d'eau potable
VEOLIA / SIDECCM
- **Place Forbin / avenue St-Exupéry :** reprise du muret et
création d'un trottoir : 9.000 €
- **Avenue Paul Signac :** travaux d'assainissement : 31.863,60 €

> *Travaux en cours*

Immeuble 71 rue Gambetta :
rénovation complète
de la toiture : 52.000 €

Hôtel de Ville : rénovation
ponctuelle de la façade :
25.000 €

Rue de la Citadelle :
extension du réseau d'eau
pluviale : 35.000 €





> *Travaux à venir*

A compter de novembre 2016 :

- Rue du Portail Neuf
- Rue des Féniers
- Impasse de la Miséricorde
- Rue de la Treille
- Traverse de la Treille
- Rue Sainte-Barbe
- Rue Gambetta : immeuble communal « locaux associatifs + MNS » : rénovation complète de la toiture : 68.500 €

> *La Ville* ...

Place Blanqui et ses abords : aménagement :
travaux programmés de janvier à juin 2016 : 2.650.000 €.



GENDARMERIE NATIONALE





GENDARMERIE NATIONALE



GENDARMERIE NATIONALE

TORPEZ

VE LA
CHARENNE
DU CANTON DE
SAINTE-TREPPE

CMVE





REQUALIFICATION URBAINE DE L'ENTREE DE VILLE

TRANCHE 1
 PLACE BRAGAL, PARCOURS DE L'AVENUE DE MAI, LOGE ET TRAVERTS DE LA CRANIERE
 VOIES D'ACCES AU CENTRE DU VIEUX SAINT-TROPEZ
 REQUALIFICATION URBAINE DE L'ENTREE DE VILLE

PLAN PROJET
REVETEMENTS & MOBILIERS

N° plan : 1.2.2.2. a
 Echelle : 1/300
 Date : AOUT 2013
 Phase : DCE

Missions d'auteurs

| | | |
|---|---|--|
|  STEPHANE COMTE ARCHITECTES D'ART 7, RUE DE SICARDI SAINT-MICHEL 83000 SAINT-TROPEZ Tel : 04 94 29 40 90 |  ATELIER PAYSANAGE 14, RUE DE LA VIGNE 83110 LE LARDET Tel : 04 99 48 27 40 |  SOCIÉTÉ ARCHITECTURE 23 Rue des Epaves 83200 SAINT-CYR Tel : 04 74 30 90 90 |
|---|---|--|

Modifications :
 Date : 04/08/2013 - 04/08/2013 - 04/08/2013



- | | | | |
|--|--------------------------------------|--|--|
| | Revêtement de sol | | Banc |
| | Arbre | | Poubelle |
| | Luminaire | | Bornes |
| | Banc avec table | | Poubelle avec couvercle |
| | Banc avec table et parasol | | Poubelle avec couvercle et parasol |
| | Banc avec table, parasol et poubelle | | Poubelle avec couvercle, parasol et banc |

> *Musée de la Gendarmerie*

➤ Aménagement du musée de la Gendarmerie et du cinéma tropézien

Coût : 2.040.000 € TTC

Début travaux : octobre 2014

Fin travaux : décembre 2015.

Architecte M. Joël DEVULDER, DRAGUIGNAN.

La scénographie : atelier « Les Charrons », SAINT-ETIENNE.

L'aménagement scénographique, à partir du 4 avril 2016.

Musée de la Gendarmerie





LES CHARRONS Conception & maîtrise d'oeuvre scénographique
 45 bis rue de la Mulatière 42100 SAINT-ETIENNE
 04 77 37 78 04 | 06 72 14 89 36

CONCEPTION ET SUIVI DE RÉALISATION DE LA SCÉNOGRAPHIE
MUSÉE DE LA GENDARMERIE ET DU CINÉMA DE SAINT-TROPEZ

Maîtrise d'oeuvre architecture :
 JOEL DEVULDER & ASSOCIÉS

VILLE DE SAINT-TROPEZ Direction des Actions Culturelles BP161 83992 SAINT-TROPEZ Cedex

D.C.E. - ANNEXE 1
CAHIER DES PLANS
 10.06.2015

PLAN GÉNÉRAL
 RDC
 ECH.

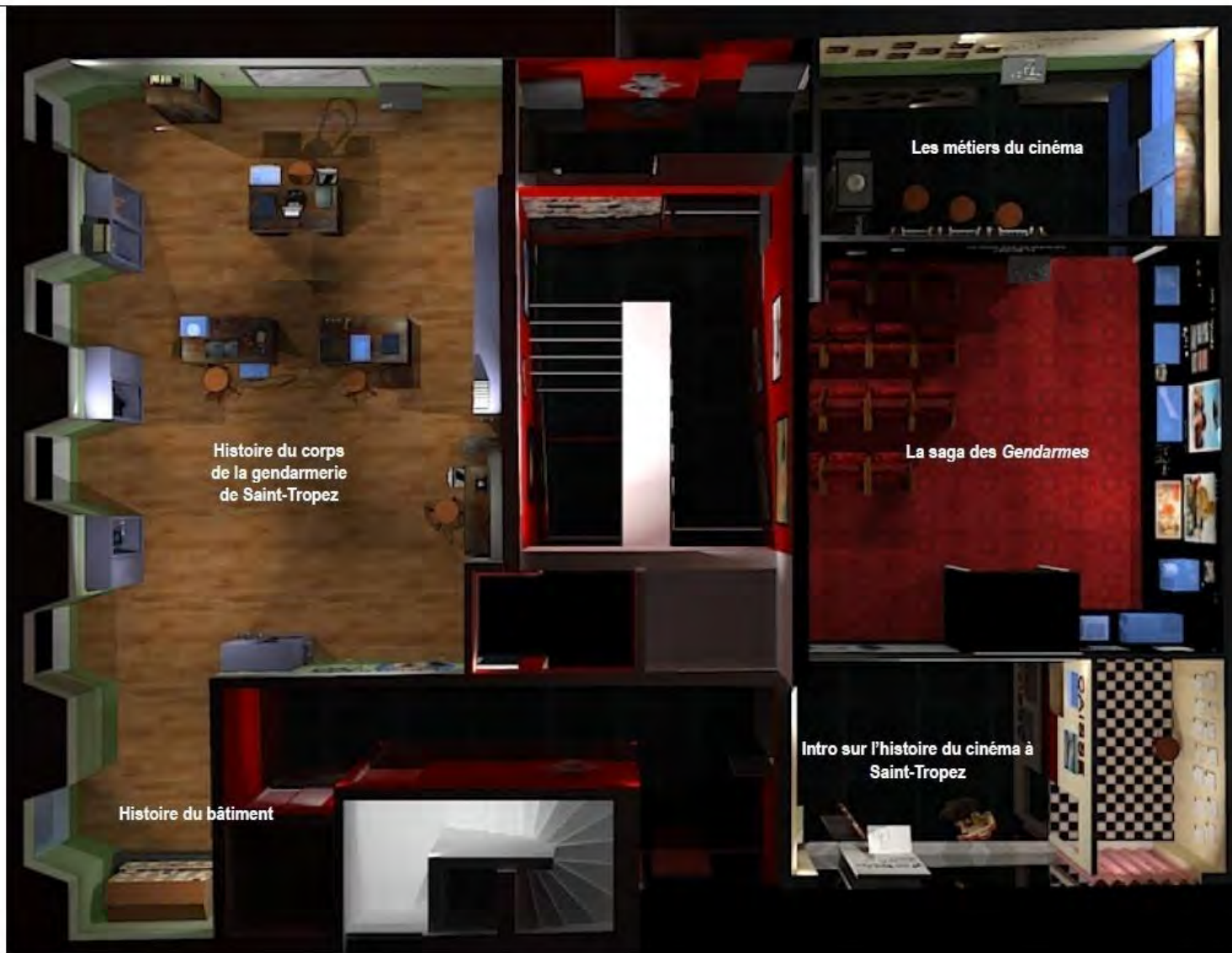

LES CHARRONS Conception & maîtrise d'œuvre scénographique
 45 bis rue de la Mulatière 42100 SAINT-ETIENNE
 04 77 37 78 04 | 06 72 14 89 36

CONCEPTION ET SUIVI DE RÉALISATION DE LA SCÉNOGRAPHIE
MUSÉE DE LA GENDARMERIE ET DU CINÉMA DE SAINT-TROPEZ

Maîtrise d'œuvre architecture :
 JOEL DEVULDER & ASSOCIÉS

VILLE DE SAINT-TROPEZ Direction des Actions Culturelles BP161 83992 SAINT-TROPEZ Cedex

D.C.E. - ANNEXE 1
CAHIER DES PLANS
 10.06.2015

PLAN GÉNÉRAL
1^{er} ÉTAGE

ECH.



plan général 2 eme tage.jpg



LES CHARRONS Conception & maîtrise d'œuvre scénographique
 45 bis rue de la Mulatière 42100 SAINT-ETIENNE
 04 77 37 78 04 | 06 72 14 89 36

CONCEPTION ET SUIVI DE RÉALISATION DE LA SCÉNOGRAPHIE
MUSÉE DE LA GENDARMERIE ET DU CINÉMA DE SAINT-TROPEZ

Maîtrise d'œuvre architecture :
 JOEL DEVULDER & ASSOCIÉS

VILLE DE SAINT-TROPEZ Direction des Actions Culturelles BP161 83992 SAINT-TROPEZ Cedex

D.C.E. - ANNEXE 1
CAHIER DES PLANS
 10.06.2015

PLAN GÉNÉRAL
 2^{ème} ÉTAGE

ECH.

➤ *Capitainerie*

Nouvelle CAPITANERIE

Coût : 2 530 000 € TTC





> *logements*



> *logements*

Le programme global :

20 000 m² de SHON pour environ 250 logements dont :

- 84 en accession
- 167 en location pour actifs

2000 m² de locaux d'activités

750 places de stationnement (500 aux Lices et 250 sur Foch) dont un parking public de 100 places.

> *logements*

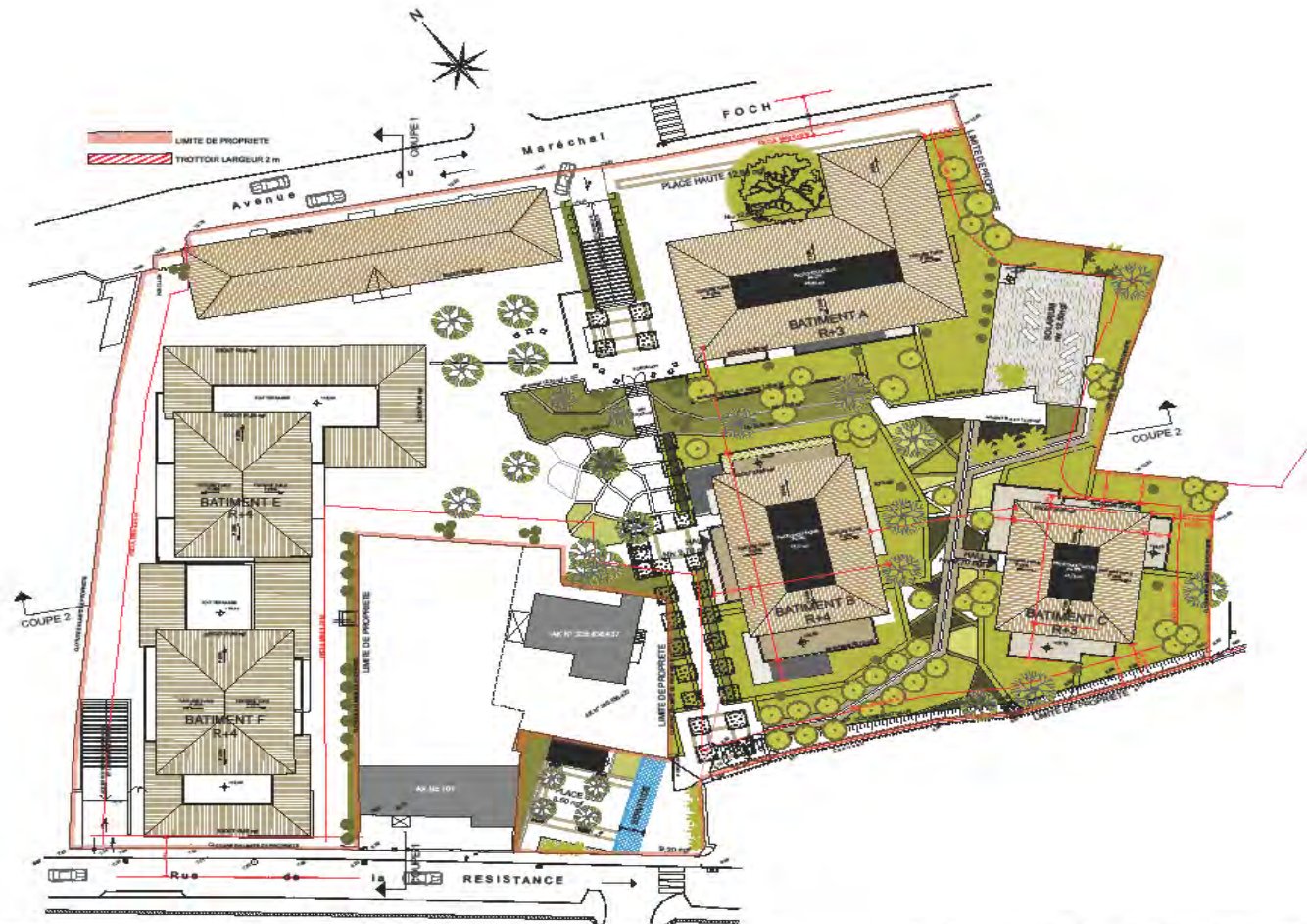

> *logements*

L'Ancien Hôpital :

L'opération compte 6 bâtiments :

- 3 en accession pour 60 logements,
 - 3 en location avec 80 logements qui seront gérés par le bailleur social ARCADE,
 - 1 parking public souterrain d'environ 100 places.
- Livraison prévue pour juin 2016.

> *logements*









> Environnement

2016

CHEZ VOUS, TOUS LES EMBALLAGES SE TRIENT

PLASTIQUE EN VRAC OU EN SAC TRANSPARENT

Embollages et films en plastique
Films and plastic wrap

METAL - ALUMINIUM

Barquette, aérosols et petits emballages
Aerosols, metal trays, and small aluminium packages

PAPIER

Sacs, papier d'emballage, ...
Bags, packaging paper, cling film, ...

CARTON

Cartons et emballages carton
Cardboard boxes and packaging

Ecrasez-les, pliez-les
Crush it, bend it

VERRE EN VRAC OU EN SAC TRANSPARENT

Bouteilles, bocaux et flacons en verre
Glass jars and bottles

Déchets résiduels non recyclables
Residual waste

En cas de doute, je dépose dans ce conteneur
If in doubt throw your waste with the household rubbish

Communauté de communes
Golfe de Saint-Tropez

Vos Ambassadeurs du Tri
04.94.96.06.68
contactdechets@cc-nolfe-desainttropez.fr
www.cc-nolfe-desainttropez.fr

> *contacts*

le service environnement

0800 828 123

le secrétariat des

**Comités
de Quartiers**

04 94 55 90 50

comitesdequartiers@ville-sainttropez.fr



Ville de
Saint-Tropez

Comités de Quartiers

j'♥ ma ville, je participe